

Real Security Platform

管理画面操作マニュアル

Ver 1.0.0.0

Real Security Platform 管理画面操作マニュアル

1. Log In	2
2. Top Menu	3
3. Message Information	4
4. Group Information	6
5. Project Information	9
6. Intended user Information	12
7. Queue Information	13
8. Reports	15

1. Log In

Real Futures Security Platform システムへの管理画面へログインするための画面です。

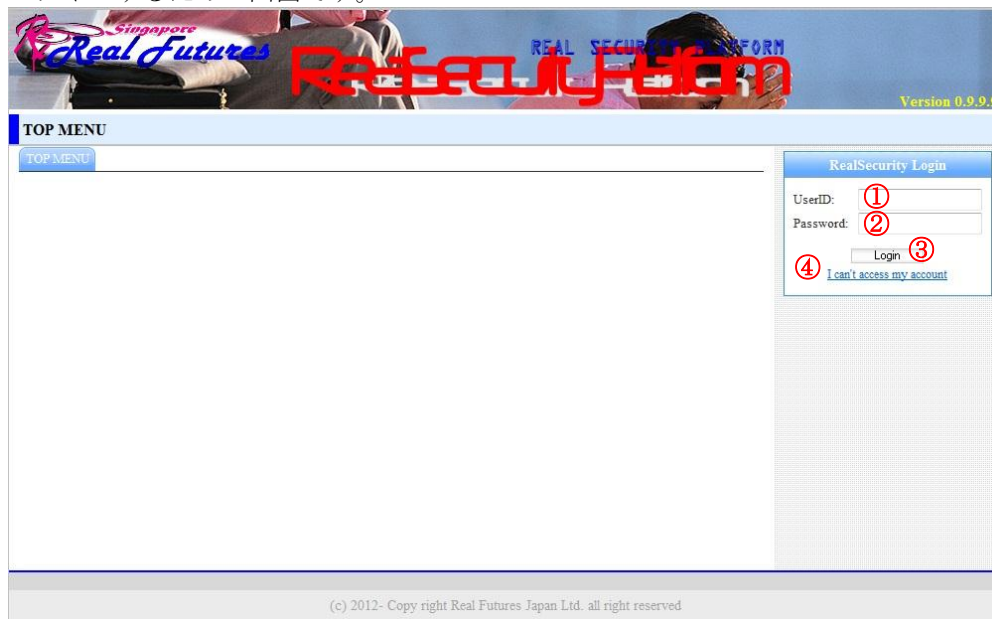

- ① User ID : 通知されたユーザ ID を入力します。
- ② Password : 通知されたパスワードを入力します。
- ③ Login : ログインを行います。
 1. ユーザ ID、パスワードを入力したら Login ボタンを押下します。
 - ・ログインが成功しますと、「Login successful」というメッセージが表示され、OK ボタンを押下すると、Top Menu が表示されます。

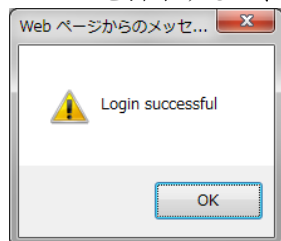

- ・ログインが失敗しますと、「Invalid UserID or Password」というメッセージが表示されます。OK ボタンを押下すると元の画面に戻ります。

- ④ I can't access my account : パスワード再発行処理を行います。

1. リンクを押下すると、メールアドレスを入力するダイアログボックスが表示されます

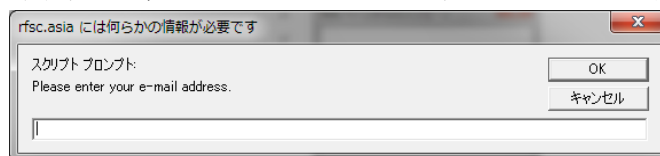

2. メールアドレスを入力後、OK ボタンを押下すると、パスワードが入力されたアドレスに通知されます。

2. Top Menu

メニューの一覧が表示されています。メニューのリンクを押下すると、それぞれの画面に遷移します。

- ① 企業名：ログインユーザの企業名が表示されます。
- ② Login User Name：ログインユーザの名前が表示されます。
- ③ Message Information：メッセージ情報一覧画面に遷移します。
- ④ Group Information：グループ情報一覧画面に遷移します。
- ⑤ Project Information：プロジェクト情報一覧画面に遷移します。
- ⑥ Intended user Information：利用者情報一覧画面に遷移します。
- ⑦ Queue Information：メール送信状況リスト画面に遷移します。
- ⑧ Reports Sent Reports:送信一覧表画面に遷移します。

3. Message Information

リマインド、添付、パスワード送信時のメッセージを修正することができます。
また、メッセージの付加の位置を本文の前後で指定することができます。

- ① TOP MENU タブ：トップメニューへ遷移します。
 - ・トップメニューへ遷移したい場合は、押下します。
- ② MESSAGE INFO：現在表示している画面のメニューです。
- ③ For Remind：リマインド時のメッセージ
 - ・リマインド時のメッセージを変更する場合は、このメッセージを修正します。
- ④ For Attachment：添付ファイル存在時のメッセージ
 - ・添付ファイル存在時のメッセージを変更する場合は、このメッセージを修正します。
- ⑤ For Password：パスワード送信時のメッセージ
 - ・パスワード送信時のメッセージを変更する場合は、このメッセージを修正します。
- ⑥ System User ID：システムへログインするためのユーザ ID
 - ・ログインユーザを変更する場合は、このユーザ ID を修正します。
- ⑦ System Password：システムへログインするためのパスワード
 - ・ログインパスワードを変更する場合は、このパスワードを修正します。
- ⑧ SMTP Server：SMTP Server のアドレス
 - ・SMTP Server のアドレスを変更する場合は、このアドレスを修正します。
- ⑨ SMTP User ID：SMTP サーバに接続するためのユーザ ID
 - ・SMTP サーバへの接続ユーザ ID を変更する場合は、このユーザ ID を修正します。
- ⑩ SMTP Password：SMTP サーバに接続するためのパスワード
 - ・SMTP サーバへ接続する為のパスワードを変更する場合は、このパスワードを修正します。
- ⑪ SMTP Port No：SMTP サーバに接続するための Port 番号
 - ・SMTP サーバのポート番号を変更する場合は、このポート番号を修正します。

- ⑫ Message Position : メッセージの付加位置選択
- メッセージの付加位置を選択します。
Add Before Message - メッセージを前に表示します。
Add After Message - メッセージを後ろに表示します。
- ⑬ Commit : 修正した情報の確定を行う。
- 修正終了後に押下する。押下しない場合は、変更した情報が反映されません。

備考 : メッセージを修正する際に、Notice に記載されているキーワードは削除しないでください。

4. Group Information

利用者のグループ化を設定します。

このグループごとに自動 CC アドレスを設定することができます。

初期設定のグループを変更、新規グループの追加、既存グループの削除ができます。

4.1. GROUP LIST

登録されているグループの一覧が表示されます。

- ① Group Name : 登録されたグループ名が表示されます。
 - ・ 明細行のグループ名を押下しますと、対象行明細行の詳細画面に遷移します。
 - ・ タイトルの Group Name を押下しますとリストが Group Name でソートされます。
- ② Status : ステータス(状態)が表示されます。
 - ・ タイトルの Status を押下しますと、リストが Status でソートされます。
 - ・ 明細行のステータスを押下すると、対象明細行の詳細画面に遷移します。
- ③ Intended user : グループに属している利用者数が表示されます。
 - ・ 対象グループの利用者数を押下しますと、利用者情報画面に遷移します。
 - ・ タイトルの Intended user を押下しますと、リストが Intended user でソートします。
- ④ Insert : グループ新規登録画面に遷移します。
- ⑤ |◀ : 先頭ページに遷移します。
- ⑥ ◀ : 前ページに遷移します。
- ⑦ ページ : 表示されているページ数/全ページが表示されています。
 - ・ 表示されているページを選択すると選択されたページが表示されます。
- ⑧ ▶ : 後ページに遷移します。
- ⑨ ▶| : 最終ページに遷移します。

4.2. GROUP DETAIL(新規登録)

グループの新規登録処理が行えます。

- ① 削除チェックボックス：表示されている情報を削除する場合にチェックします。
 - ・新規登録時は不要。
- ② Group Name：登録する Group Name を入力します。(必須項目)
- ③ Addition CC：CC を送信するアドレスを入力します。
- ④ Addition Bcc：BCC を送信するアドレスを入力します。
- ⑤ Status：ステータスを選択します。(必須項目)
 - ・Active：利用者情報で Group が選択できます。
 - ・Inactive：利用者情報で Group が選択できません。
- ⑥ DELETE：押下するとデータの削除を行います。
 - ・①のチェックボックスにチェックが入っていた場合、表示されている情報は削除されます。(新規登録時は不要)
- ⑦ COMMIT：押下すると入力された情報の確定を行います。

4.3. GROUP DETAIL(更新・削除)

グループの更新・削除処理が行えます。

Version 0.9.9.9

【企業名】GROUP DETAIL

TOP MENU GROUP LIST GROUP DETAIL

※ You must check here, when you want deleting. ①

Group Name ② Staff Group

Addition CC ③

Addition Bcc ④

Status ⑤ Active

⑥ DELETE COMMIT ⑦

BACK

Login User Name

*Now is on new release version.
Please enjoy your good job!

- ① 削除チェックボックス：表示されている情報を削除する場合にチェックします。
- ② Group Name：登録されている Group Name が表示されます。(必須項目)
 - ・ Group Name を変更する場合は、この Group Name を修正します。
- ③ Addition CC：登録されている CC を送信するアドレスが表示されます。
 - ・ Addition CC を変更する場合は、この Addition CC を修正します。
(カンマ区切り)
- ④ Addition Bcc：登録されている BCC を送信するアドレスが表示されます。
 - ・ Addition Bcc を変更する場合は、この Addition Bcc を修正します。
(カンマ区切り)
- ⑤ Status：登録されたステータスが選択されています。(必須項目)
 - ・ Active：利用者情報で Group が選択できます。
 - ・ Inactive：利用者情報で Group が選択できません。
- ⑥ DELETE：押下するとデータを削除します。
 - ・ ①のチェックボックスにチェックが入っていた場合、
表示されている情報は削除されます。
(次の画面で COMMIT ボタンを押下しないと削除処理が確定されません。)
- ⑦ COMMIT：押下すると変更された情報の確定を行います。
 - ・ 更新時は、情報の変更後 COMMIT ボタンを押下すると情報の確定をします。
※削除時は、⑥の操作をします。

5. Project Information

プロジェクトを作成し、利用者を複数のプロジェクトに所属させます。
プロジェクトには、自動 CC アドレス、送信対象者の設定も行えます。

5.1. PROJECT LIST

登録されているプロジェクトの一覧を表示します。

【株式会社リアルフューチャーズ】 PROJECT LIST

① Subject Keyword	② Status
Test	Active

③ INSERT ④ 1< ⑤ < ⑥ 1 /1Page ⑦ > ⑧ >1

Mr. Ms. Kazuo Kihara
*Now is on new release version.
Please enjoy your good job!

(c) 2012- Copy right Real Futures Japan Ltd. all right reserved

- ① Subject Keyword : 登録されている件名キーワードが表示されます。
 - ・明細行の Subject Keyword 名を押下すると、対象明細行の詳細画面に遷移します。
- ② Status : ステータス(状態)が表示されます。
 - ・タイトルの Status を押下しますと、リストが Status でソートされます。
 - ・明細行のステータスを押下すると、対象明細行の詳細画面に遷移します。
- ③ Insert : プロジェクト新規登録画面に遷移します。
- ④ |< : 先頭ページに遷移します。
- ⑤ < : 前ページに遷移します。
- ⑥ ページ : 表示されているページ数/全ページが表示されています。
 - ・表示されているページを選択すると選択されたページが表示されます。
- ⑦ > : 後ページに遷移します。
- ⑧ >| : 最終ページに遷移します。

5.2. PROJECT DETAIL(新規登録)

プロジェクトの新規登録をします。

- ① 削除チェックボックス：表示されている情報を削除する場合にチェックします。
(新規登録時は不要)
- ② Subject Keyword：登録する件名キーワードを入力します。(必須項目)
- ③ Addition Cc：登録する CC を送信するアドレスを入力します。
(カンマ区切り)
- ④ Addition Bcc：登録する BCC を送信するアドレスを入力します。
(カンマ区切り)
- ⑤ Project Member：登録するプロジェクトメンバーのアドレスを入力します。
(カンマ区切り)
- ⑥ Addition Header：登録するメールへ付与するヘッダー情報を入力します。
- ⑦ Addition Footer：登録するメールへ付与するフッター情報を入力します。
- ⑧ Status：ステータス(状態)を選択します。(必須項目)
- ⑨ DELETE：押下するとデータの削除モードになります。
 - ・①のチェックボックスにチェックが入っていた場合、
表示されている情報は削除されます。(新規登録時は不要)
- ⑩ COMMIT：押下すると入力された情報の確定を行います。

5.3. PROJECT DETAIL(更新・削除)

プロジェクトの更新・削除をします。

【企業名】PROJECT LIST BACK

TOP MENU PROJECT LIST PROJECT DETAIL

※ You must check here, when you want deleting. ①

Subject Keyword ②

Addition Cc ③

Addition Bcc ④

Project Member ⑤

Addition Header ⑥

Addition Footer ⑦

Status ⑧ Active

⑨ DELETE COMMIT ⑩

Login User Name

*Now is on new release version.
Please enjoy your good job!

- ① 削除チェックボックス：表示されている情報を削除する場合にチェックします。
- ② Subject Keyword：登録されている件名キーワードを表示します。**(必須項目)**
 - ・ Subject Keyword を変更する場合は、この Subject Keyword を修正します。
- ③ Addition Cc：登録されている CC へ送信するアドレスを表示します。
 - ・ Addition Cc を変更する場合は、この Addition Cc を修正します。
- ④ Addition Bcc：登録されている BCC へ送信するアドレスを表示します。
 - ・ Addition Bcc を変更する場合は、この Addition Bcc を変更します。
- ⑤ Project Member：登録されているプロジェクトメンバーのアドレスを表示します。
 - ・ Project Member を変更する場合は、この Project Member を修正します。
- ⑥ Addition Header：登録されているメールへ付与するヘッダー情報を表示します。
 - ・ Addition Header を変更する場合は、この Addition Header を修正します。
- ⑦ Addition Footer：登録されているメールへ付与するフッター情報を表示します。
 - ・ Addition Footer を変更する場合は、この Addition Footer を修正します。
- ⑧ Status：登録されているステータス(状態)が選択されています。**(必須項目)**
 - ・ Active：登録されるプロジェクトが有効になります。
 - ・ Inactive：登録されるプロジェクトは無効になります。
- ⑨ DELETE：押下するとデータの削除モードになります。
 - ・ ①のチェックボックスにチェックが入っていた場合、表示されている情報は削除モードになります。
(次の画面で COMMIT ボタンを押下しないと削除処理が確定されません。)
- ⑩ COMMIT：押下すると変更された情報の確定を行います。
 - ・ 更新時は、情報の変更後 COMMIT ボタンを押下すると情報の確定をします。
 - ※削除時は、⑥の操作をします。

6. Intended user Information

利用者情報を変更することができます。
また、リマインドの有無を設定することができます。

6.1. INTENDED LIST

登録されている利用者情報の一覧を表示し、利用者情報の変更ができます。

① D	② Group	③ Name	④ Mail Address	⑤ Created	⑥ Active	⑦ Remind
<input type="checkbox"/>	Staff Group	Yamada Tarou	y_tarou@xxxx.jp	2012/04/30	<input checked="" type="checkbox"/>	<input checked="" type="checkbox"/>
<input type="checkbox"/>	Staff Group	Kazuo Hoshi	khoshi@xxxx.co.jp	2012/04/22	<input checked="" type="checkbox"/>	<input checked="" type="checkbox"/>
<input type="checkbox"/>	Staff Group	Tanaka Hnae	h_tanaka@xxxx.jp	2012/04/29	<input checked="" type="checkbox"/>	<input checked="" type="checkbox"/>

- ① D : 削除する場合にチェックします。(利用者は削除不可です。)
- ② Group : 登録されていて、Active な Group Name が表示されます。
- ③ Name : 変更する利用者名を入力します。
- ④ Mail Address : 変更するメールアドレスを入力します。
- ⑤ Created : 作成された日時が表示されます。
- ⑥ Active : チェックボックスにチェックしたデータは対象となります。
- ⑦ Remind : チェックしたデータは、リマインドの対象となります。
- ⑧ Commit : 押下すると、更新した情報の確定を行います。
- ⑨ |◀ : 先頭ページに遷移します。
- ⑩ ◀ : 前ページに遷移します。
- ⑪ ページ : 表示されているページ数/全ページが表示されています。
 - ・表示されているページを選択すると選択されたページが表示されます。
- ⑫ ▶ : 後ページに遷移します。
- ⑬ ▶| : 最終ページに遷移します。

備考 : 初期の Group はデフォルトで作成されているものですので、

4. Group Information の処理を行い、グループを作成し、変更してください。

7. Queue Information

送信情報から条件に合った送信メール内容を参照できます。

7.1. MAIL QUEUE LIST

送信情報から検索条件に合ったメールを一覧で表示します。

- ① Status : 検索条件の1つとしてステータス(状態)が選択できます。
メールの状態を選択すると、
選択された状態を検索条件にします。
状態は Sending/Sent/Deleting/Canceled/Uncanceled/Failed/Wrong
の7つになります。
- ② Queued : 検索条件の1つとして対象期間を入力または選択できます。
 - ・  を押下するとカレンダー画面が表示されますので、
対象の年月日を押下すると、選択された年月日が入力されます。
 - ・  を押下すると現在日付が表示されます。
- ③ Intended user : 検索条件の1つとしてユーザ名を選択できます。
登録されているユーザ名が表示されます。
ユーザ名を選択していない場合は、全選択になります。
- ④ Key word : 検索条件の1つとして、文字を入力できます。
入力された文字を部分一致で検索します。
- ⑤ SEARCH : 入力または選択された条件をもとに検索します。
条件に合致した情報がある場合は、一覧に表示されます。
合致する情報がない場合は、一覧に何も表示されません。
- ⑥ Attach : 添付ファイルの有無を表示します。
添付ファイルがある場合は  が表示されます。
添付ファイルがない場合は、何も表示されません。
- ⑦ Sender : メールを送信者が表示されます。
- ⑧ Subject : メール の件名が表示されます。
タイトルの Subject を押下すると、リストが Subject でソートされます。
- ⑨ Queueing : システムがメールを受信した日時が表示されます。
- ⑩ Sent : システムがメールを送信した日時が表示されます。

備考 : 明細行のいずれかの項目を押下すると、対象行明細行の詳細画面に遷移します。

7.2. MAIL QUEUE DETAIL

一覧で選択したメールの詳細内容を表示します。

【企業名】 MAIL QUEUE DETAIL	
TOP MENU MAIL QUEUE LIST MAIL QUEUE DETAIL	
Sender ①	[Kazuo KIHARA] shige_enomoto@rfsc.jp
To ②	shigehiro_enomoto@yahoo.co.jp
Cc ③	
Wrong Recipient ④	
Subject ⑤	test3
Body ⑥	test3
Attachment ⑧	000000009.zip
Password ⑦	kc04UziN9
Requested ⑨	2012.04.29 01:45:06
Sent ⑩	2012.04.29 02:00:48
Download Count ⑪	4
Status[Current] ⑫	Current [Sending] For reset: Sending

⑬ COMMIT

(c) 2012- Copyright Real Futures Japan Ltd. all right reserved

Version 0.9.9.9

BACK

Login User Name

*Now is on new release version.
Please enjoy your good job!

- ① Sender : メールを送信者が表示されます。
- ② TO : メール送信先が表示されます。
- ③ Cc : Cc のアドレスが表示されます。
- ④ Wrong Recipient : 不適切なメールアドレスが表示されます。
- ⑤ Subject : 件名が表示されます。
- ⑥ Body : メールの内容が表示されます。
- ⑦ Attachment : zip 化されたファイル名が表示されます。
 - ・ Attachment リンクを押下するとファイルをダウンロードできます。
- ⑧ Password : キャンセル画面・圧縮ファイルのパスワードを表示します。
- ⑨ Requested : システムがメールを受信した日時が表示されます。
- ⑩ Sent : システムがメールを送信した日時を表示します。
 - 送信していない場合は「-」が表示されます。
- ⑪ Download Count : 添付ファイルをダウンロードできる回数が入力できます。
- ⑫ Status[Current] : 現在の状態が表示されます。
 - ・ For reset の状態を選択すると選択された状態になります。
 - 状態は、Sending/Deleting に 2 つになります。
- ⑬ Commit : 更新した情報を確定します。

備考 : zip 化されたファイル - メールで添付されたファイルをシステムがパスワード付 zip 形式で圧縮されたファイルです。

8. Reports (Sent Reports)

月単位でメール送信状況リストを出力できます。

【株式会社リアルフューチャーズ】 MONTHLY REPORT

TOP MENU MONTHLY REPORT

① Making a Report Month: 04 ② Year: 2012 ③ SEARCH ④

⑤ Date	⑥ Ordinary	⑦ Project	⑧ Wrong	⑨ Cancel	⑩ Ordinary(A)	⑪ Project(A)	⑫ Wrong(A)	⑬ Cancel(A)	⑭ Total
01	0	0	0	0	0	0	0	0	0
02	0	0	0	0	0	0	0	0	0
03	0	0	0	0	0	0	0	0	0
04	0	0	0	0	0	0	0	0	0
05	0	0	0	0	0	0	0	0	0
06	0	0	0	0	0	0	0	0	0
07	0	0	0	0	0	0	0	0	0
08	0	0	0	0	0	0	0	0	0
09	0	0	0	0	0	0	0	0	0
10	0	0	0	0	0	0	0	0	0
11	0	0	0	0	0	0	0	0	0
12	0	0	0	0	0	0	0	0	0
13	0	0	0	0	0	0	0	0	0
14	0	0	0	0	0	0	0	0	0
15	0	0	0	0	0	0	0	0	0
16	0	0	0	0	0	0	0	0	0
17	0	0	0	0	0	0	0	0	0
18	0	0	0	0	0	0	0	0	0
19	0	0	0	0	0	0	0	0	0
20	0	0	0	0	0	0	0	0	0
21	0	0	0	0	0	0	0	0	0
22	0	0	0	0	0	0	0	0	0
23	0	0	0	0	0	0	0	0	0
24	0	0	0	0	0	0	0	0	0
25	0	0	0	0	0	0	0	0	0
26	0	0	0	0	0	0	0	0	0
27	0	0	0	0	0	0	0	0	0
28	1	0	0	0	0	0	0	0	1
29	1	0	0	0	1	0	0	0	2
30	0	0	0	0	0	0	0	0	0

Mr./Ms.Kazuo Kihara

*Now is on new release version.
Please enjoy your good job!

(c) 2012- Copy right Real Futures Japan Ltd. all right reserved

- ① Making a Report : 表示されている情報をエクセルファイルに出力し、ダウンロードができます。
- ② Month : 検索条件の1つで月を選択します。
- ③ Year : 検索条件の1つで年を選択します。
- ④ Search : 選択された検索条件でメール送信状況を表示します。
- ⑤ Date : 検索条件で指定された年月の日が表示されます。
- ⑥ Ordinary : 正常送信された数が表示されます。(添付ファイル無)
- ⑦ Project : プロジェクトに送信された数が表示されます。(添付ファイル無)
- ⑧ Wrong : 送信エラーになった数が表示されます。(添付ファイル無)
- ⑨ Cancel : 送信をキャンセルした数が表示されます。(添付ファイル無)
- ⑩ Ordinary(A) : 正常送信された数が表示されます。(添付ファイル有)
- ⑪ Project(A) : プロジェクトに送信された数が表示されます。(添付ファイル有)

- ⑫ Wrong (A) : 送信エラーになった数が表示されます。(添付ファイル有)
- ⑬ Cancel (A) : 送信をキャンセルした数が表示されます。(添付ファイル有)
- ⑭ Total : 日単位の総合件数が表示されます

備考：タイトルのそれぞれの項目を押下すると、
押下された項目でリストがソートされます。
(押下のつど昇順、降順が切り替わります。)